

MEMORIA ANUAL DE ACTIVIDADES PREVENTIVAS AÑO 2018

1. ANTECEDENTES

El Servicio de Prevención de Riesgos Laborales, en aplicación de lo establecido en el Artículo 15, apartado 5 del Reglamento de los Servicios de Prevención (R.D. 39/1997), deberá realizar y mantener una memoria anual de las actividades preventivas de la Excm. Diputación Provincial de Soria, a disposición de las autoridades laborales y sanitarias competentes.

1. OBJETO

El objeto de la presente memoria, es dar cumplimiento a los requerimientos legales mencionados, y en particular:

- a) Presentar las actuaciones llevadas a cabo, en el desarrollo de la actividad preventiva durante el año 2018.
- b) Presentar los datos relativos a los daños derivados del trabajo en la Diputación en el mismo periodo.

La presente memoria tendrá el carácter de Documentación en el marco de lo establecido en la Ley de Prevención de Riesgos Laborales (Ley 31/1995) y el Reglamento de los Servicios de Prevención (R.D.39/1997), debiendo estar por parte de la Diputación a disposición de las autoridades y ser presentada a los Delegados de Prevención o al Comité de Seguridad y Salud para que pueda ejercer su competencia (L.P.R.L. Art.39, Apdo. 2-d) de conocer e informar la citada memoria.

2. MODALIDAD ORGANIZATIVA

La Diputación, atendiendo a lo establecido en la Ley de Prevención de Riesgos Laborales 31/95 (art. 31), y en el reglamento de los Servicios de Prevención (art. 14), acordó la contratación de un Servicio de Prevención Ajeno, MAS PREVENCIÓN SERVICIO DE PREVENCIÓN, S.L., acorde tanto con las necesidades y disponibilidades, como con la normativa de prevención aplicable.

Órganos para el desarrollo de la actuación preventiva:

Se encuentra constituido un Comité de Seguridad y Salud único tanto para el personal funcionario como el personal laboral. Compuesto por representantes de la Administración, y por los delegados de prevención designados por y entre los representantes del personal.

Reuniones del Comité de Seguridad y Salud durante el año 2018: 2 sesiones ordinarias.



Durante el periodo contemplado en esta memoria (Enero/Diciembre 2018), se han venido desarrollando las siguientes actividades preventivas:

- **MEDICINA DEL TRABAJO:**

- o Reconocimientos médicos realizados: 395

TIPO DE RECONOCIMIENTO	Nº
INCORPORACION	63
PERIODICOS ESPECIFICOS	326
TRAS AUSENCIA (BAJA PROLONGADA)	4
OTROS (PRUEBAS)	2
TOTAL	395

- **ACTIVIDADES TECNICAS**

Evaluaciones de riesgos

- Iniciales:

- o Evaluación de riesgos laborales en Teletrabajo (evaluación, cuestionario...)
- o Brigada de Albañilería:
 - Corta de árboles Residencia San José
 - Montaje de prefabricados
- o Evaluación Higiénica de temperatura Palacio Provincial
- Revisión de evaluación de riesgos generales e higiénica de iluminación: Palacio Provincial
- Revisión de evaluación de riesgos higiénica de iluminación: Ceas El Burgo de Osma

Procedimientos e instrucciones operativas

- Procedimiento seguro trabajo en molino Campo Agropecuario San Esteban
- Procedimiento de recolocación de manta en máquina Heidelberg (Imprenta Provincial)
- Instrucciones corta de árboles patio interior Residencia San José
- Plan de Prevención: Protocolo de conflictos interpersonales
- Protocolo de actuación nueva central de detección de incendios: Residencia San José

Informes de emergencias

- Revisiones:

- o Parque de maquinaria de Soria
- o Parque de bomberos de San Esteban de Gormaz
- o Parque de bomberos de Agreda
- o Parque de bomberos de Almazán
- o Parque de bomberos de Olvega
- o Parque de bomberos de El Burgo de Osma



- Parque de maquinaria de El Burgo de Osma
- Oficina de Turismo de Medinaceli
- Imprenta Provincial

Formaciones

- Jornadas de formación Seguridad Vial y Simulador de vuelco: Personal de todos los centros
- Curso Básico P.R.L.: Jefe Parque de Bomberos El Burgo de Osma
- Curso de Formación Continua de Conductores (Certificado de Aptitud Profesional):
Conductores de Vías y Obras.
 - Curso de Defensa Personal
 - Curso de inteligencia emocional: competencias personales y sociales (Residencia San José)
 - Cursos de Primeros Auxilios:
 - Personal de Vías y Obras (3 sesiones)
 - Brigadas Forestales (1 sesión)
 - Formación en trabajos en altura: Personal de Vías y Obras y de la Residencia Ntra. S^a de Los Milagros
 - Formación en emergencias:
 - Personal de Vías y Obras (3 sesiones teóricas y prácticas)
 - Palacio Provincial (2 sesiones)
 - Imprenta Provincial (1 sesión)
 - Residencia Ntra. S^a de Los Milagros (1 sesión)
 - Formación en Riesgos del puesto:
 - Teletrabajo (1 sesión)
 - Palacio Provincial (1 sesión)
 - Vías y obras (4 sesiones)
 - Personal Taller Valle del Razón (1 sesión)
 - Brigadas Forestales Peones (1 sesión)
 - Brigadas Forestales Capataces (1 sesión)
 - Parque de bomberos de Agreda (1 sesión)
 - Procedimiento de formación a distancia: Manuales de formación
 - Palacio y CEAS: 34 personas
 - Residencia Ntra. S^a de Los Milagros: 8 personas
 - Residencia San José: 19 personas
 - Formación en Mecánica Preventiva: Personal de Vías y Obras



Informes Técnicos:

INFORMES	Nº
Memoria Anual 2018 (Comité de Seguridad y Salud)	1
Planificación actividades preventivas 2018	1
Informes de Siniestralidad	6
Certificados de tareas	2
Informe CEPROSS enfermedad profesional	4
Profesiogramas	5
Investigación de accidentes de trabajo con baja médica	12
Informe de accidentes de trabajo sin baja médica	1
Informe sobre solicitud de riesgo por embarazo	4
Informes epidemiológicos de vigilancia de la salud	7

Otras actuaciones:

- Visitas de seguimiento de control de las condiciones de trabajo:
 - Residencia San Jose: 8
 - Campo agropecuario de San Esteban de Gormaz: 3
 - Ceas Olvega: 2
 - Aula Magna: 1
 - Parque de Maquinaria: 7
 - Taller de Empleo Valle del Razón: 1
 - Centro Coordinador de Bibliotecas: 1
 - Imprenta: 1
 - Residencia Ntra. S^a de los Milagros: 3
 - Oficina de Turismo de Medinaceli: 1
 - Museo del Traje de Morón: 1
 - Brigada Albañilería: 5
 - Brigada del Burgo: 4
 - Brigada de Riegos: 1
 - Brigada de Cunetas: 4
 - Brigadas Forestales: 12
- Simulacros y reunión posterior con el personal:
 - Residencia Ntra. S^a de los Milagros
 - Parque de maquinaria de Soria
 - Residencia San José
- Adecuación de iluminación en Palacio Provincial
- Sustitución de central de detección y repetidores en Residencia San José
- Adquisición de 2 grúas de bipedestación para movilización de residentes (una para cada residencia)
- Instalación de líneas de vida en los parques de bomberos de: Almazán, El Burgo de Osma, Agreda, Olvega y San Esteban de Gormaz.



- Instalación de líneas de vida en camiones de los bomberos: Almazán, El Burgo de Osma, Agreda, Olvega y San Esteban de Gormaz.
- Procedimiento de coordinación de actividades preventivas realizado con 18 empresas.
- Reuniones con empresas para adaptar el Campo Agropecuario de San Esteban a normativa según informe ATEX.
- Planificación de reconocimientos médicos periódicos en los diferentes centros, reconocimientos médicos tras bajas de larga duración, en la incorporación de personal nuevo, y personal especialmente sensible. Seguimiento y control de las aptitudes y revisión periódica de las aptitudes condicionadas.
- Suministro de botiquines.
- Reuniones seguimiento de absentismo, Mutua MAZ.
- Reuniones de coordinación con técnico de SPA MAS.
- Seguimiento de entrega y control de epí's de los diversos centros.
- Seguimiento de actualización de fichas de seguridad de productos utilizados.
- Contratación y supervisión del contrato de mantenimiento de servicios de protección contra incendios: bie's, extintores, centrales de detección, etc.
- Sistema BONUS: Preparación de documentación y comunicación
- Consultas presenciales y telefónicas del personal en relación con temas relacionados con la prevención de riesgos laborales en su puesto de trabajo, centro.

INFORME DE SINIESTRALIDAD ENERO- DICIEMBRE 2018

El presente informe, refleja los datos de siniestralidad por contingencia laboral, de la Diputación Provincial de Soria, en el periodo evaluado desde Enero a Diciembre de 2018.

Han tenido lugar 13 accidentes de trabajo con baja médica, 30 accidentes de trabajo sin baja y 1 enfermedad profesional con baja médica.

Se detallan a continuación los accidentes de trabajo con baja médica, en función de diferentes conceptos:



ACCIDENTES SEGÚN LA TIPOLOGÍA

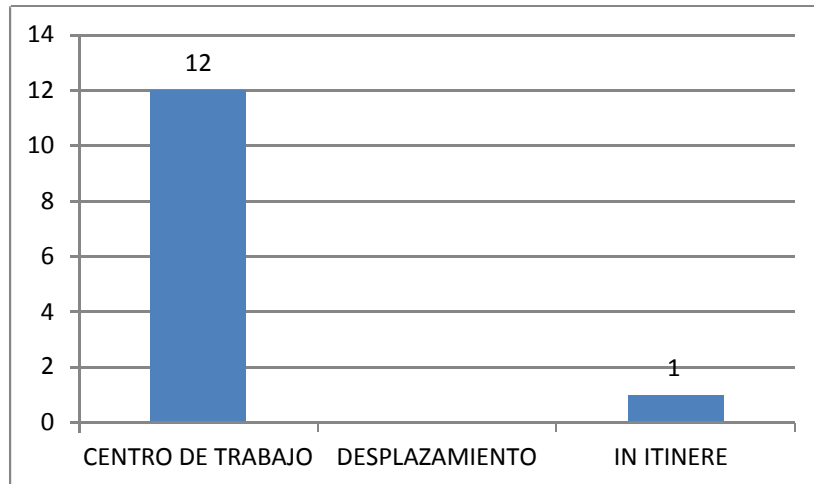

(Uno de los accidentes en el centro de trabajo, es recaída de un accidente con baja de 2017)

ACCIDENTES SEGÚN LOS CENTROS DE TRABAJO

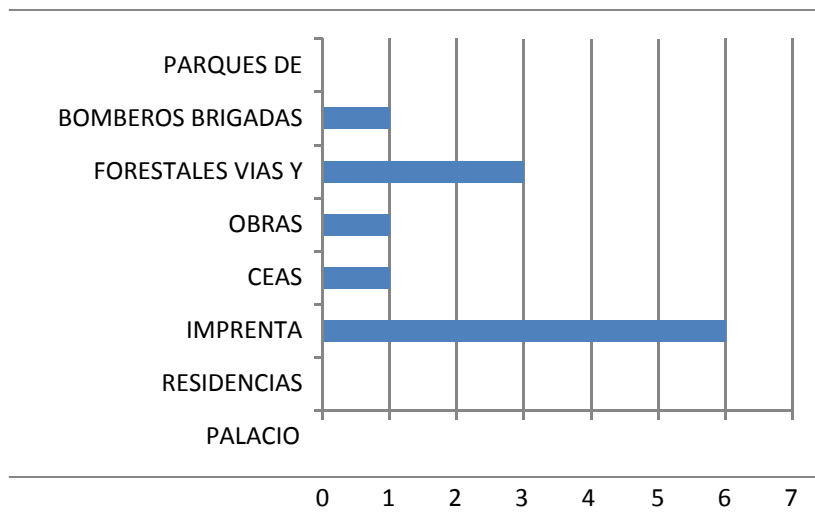

NOTA: De los 6 accidentes ocurridos en Residencias, 1 sucedió en la Residencia Ntra. S^a de Los Milagros y 5 en la Residencia San José.



ACCIDENTES POR PUESTOS DE TRABAJO

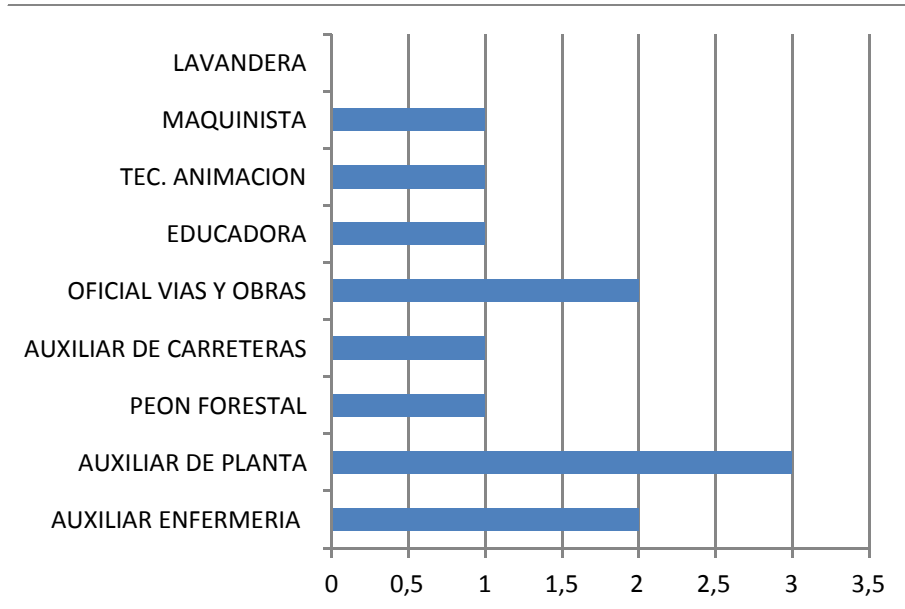

ACCIDENTES POR GRAVEDAD

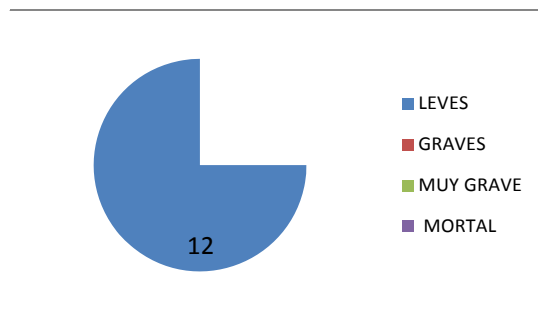

ACCIDENTES POR SEXOS DE LOS ACCIDENTADOS

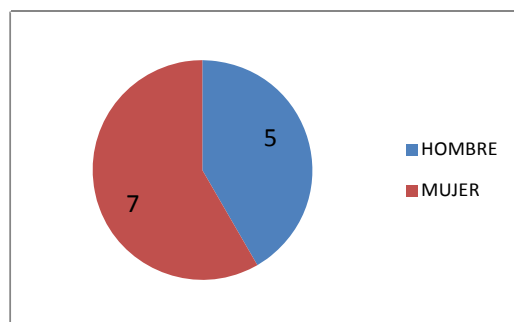



ACCIDENTES SEGÚN LA EDAD DE LOS TRABAJADORES

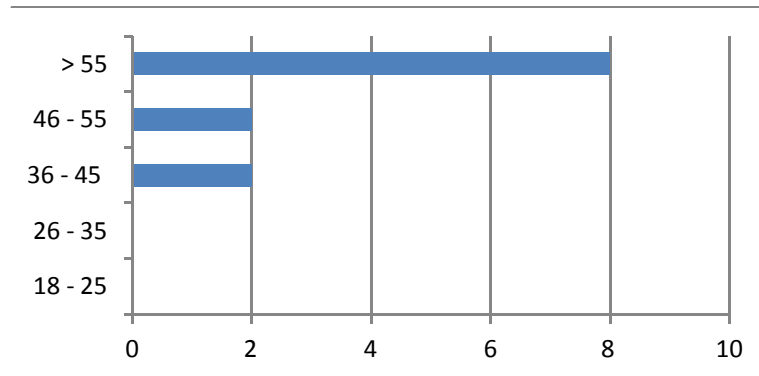

ACCIDENTES SEGÚN LA ANTIGÜEDAD DE LOS TRABAJADORES

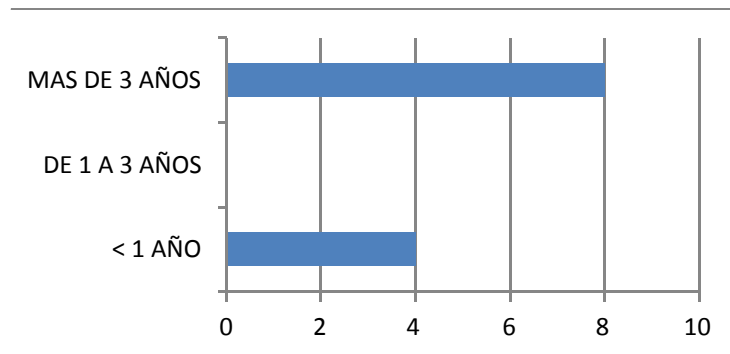

ACCIDENTES POR MESES DEL PERIODO ESTUDIADO

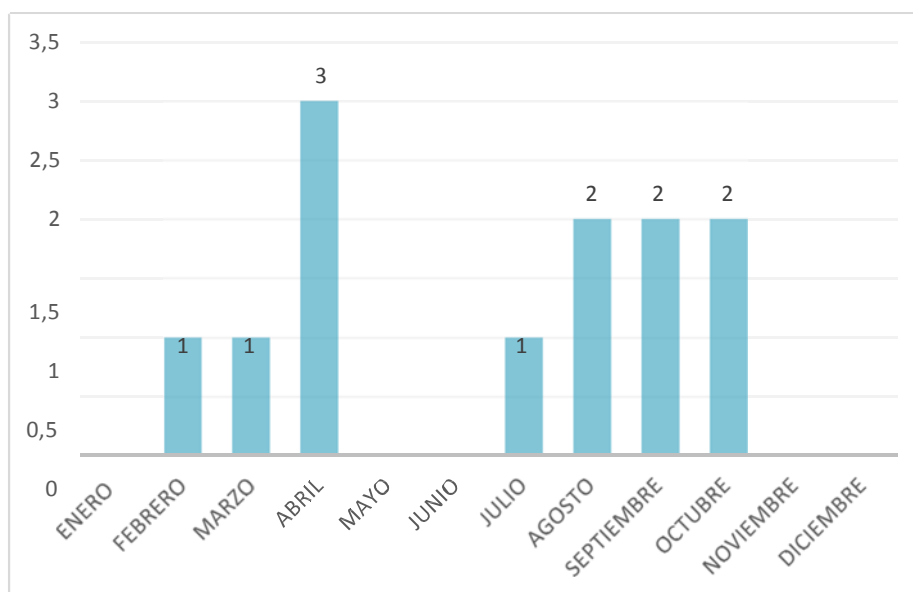



ACCIDENTES POR DÍA DE LA SEMANA

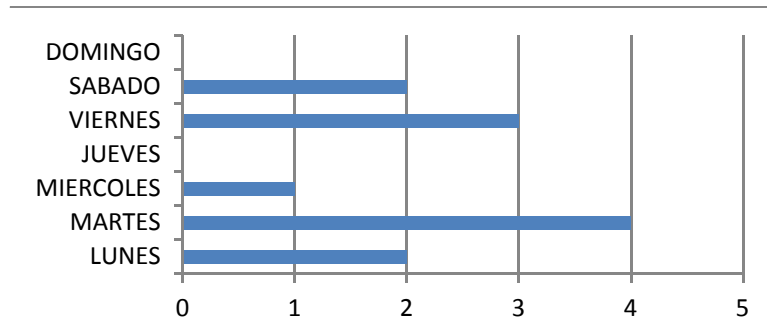

ACCIDENTES POR HORA DE TRABAJO

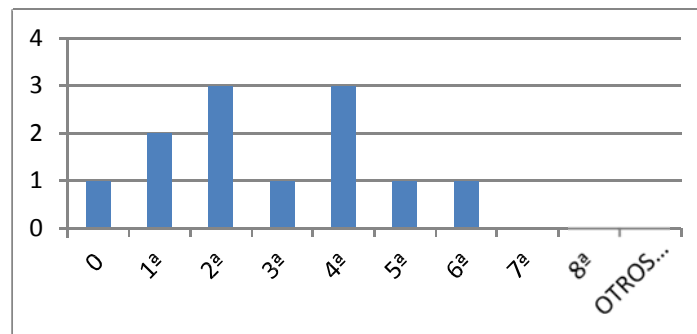

MOTIVO DE LOS ACCIDENTES

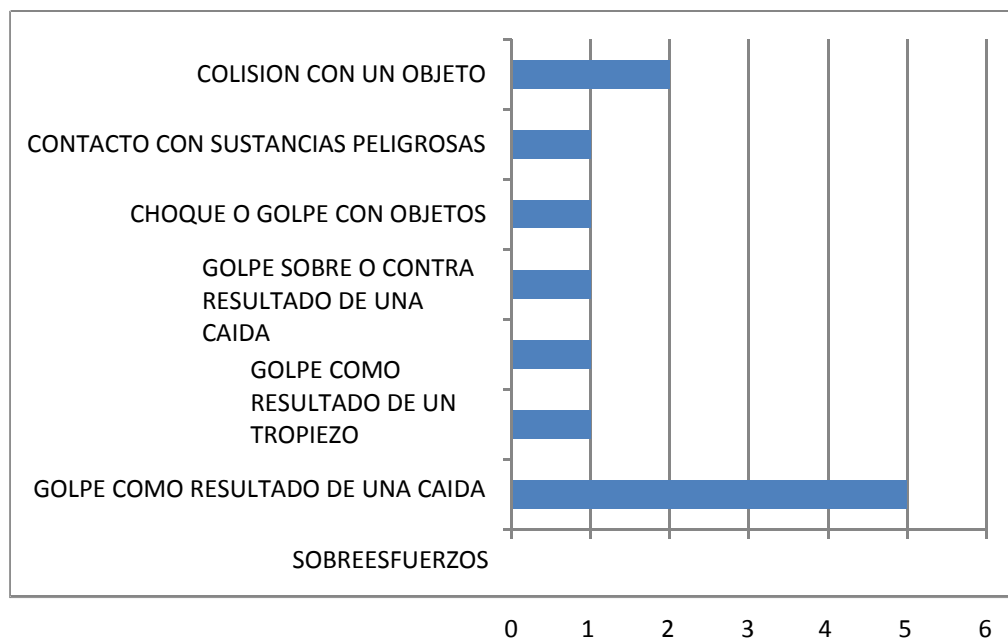



LOCALIZACIÓN DE LAS LESIONES

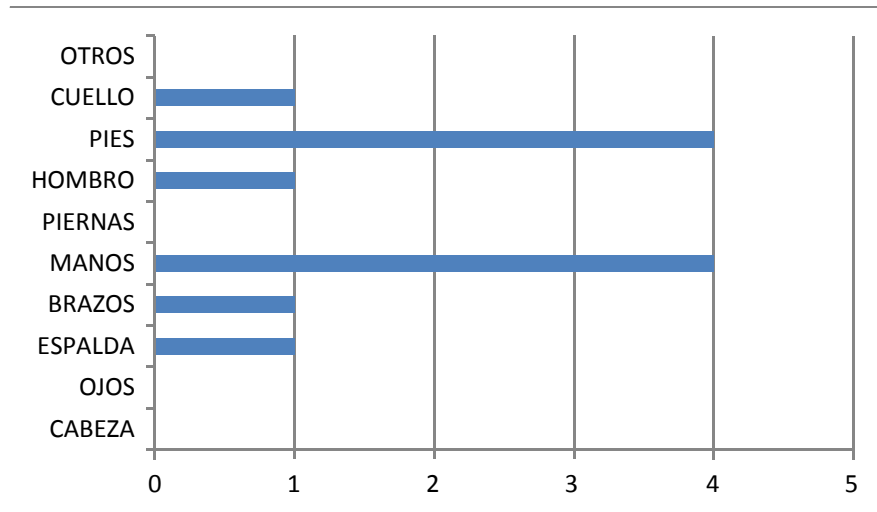

TIPO DE LESIONES

