

MEMORIA ANUAL DE ACTIVIDADES PREVENTIVAS AÑO 2019

1. ANTECEDENTES

El Servicio de Prevención de Riesgos Laborales, en aplicación de lo establecido en el Artículo 15, apartado 5 del Reglamento de los Servicios de Prevención (R.D. 39/1997), deberá realizar y mantener una memoria anual de las actividades preventivas de la Excm. Diputación Provincial de Soria, a disposición de las autoridades laborales y sanitarias competentes.

1. OBJETO

El objeto de la presente memoria, es dar cumplimiento a los requerimientos legales mencionados, y en particular:

- a) Presentar las actuaciones llevadas a cabo, en el desarrollo de la actividad preventiva durante el año 2019.
- b) Presentar los datos relativos a los daños derivados del trabajo en la Diputación en el mismo periodo.

La presente memoria tendrá el carácter de Documentación en el marco de lo establecido en la Ley de Prevención de Riesgos Laborales (Ley 31/1995) y el Reglamento de los Servicios de Prevención (R.D.39/1997), debiendo estar por parte de la Diputación a disposición de las autoridades y ser presentada a los Delegados de Prevención o al Comité de Seguridad y Salud para que pueda ejercer su competencia (L.P.R.L. Art.39, Apdo. 2-d) de conocer e informar la citada memoria.

2. MODALIDAD ORGANIZATIVA

La Diputación, atendiendo a lo establecido en la Ley de Prevención de Riesgos Laborales 31/95 (art. 31), y en el reglamento de los Servicios de Prevención (art. 14), acordó la contratación de un Servicio de Prevención Ajeno, MAS PREVENCIÓN SERVICIO DE PREVENCIÓN, S.L., acorde tanto con las necesidades y disponibilidades, como con la normativa de prevención aplicable.

Órganos para el desarrollo de la actuación preventiva:

Se encuentra constituido un Comité de Seguridad y Salud único tanto para el personal funcionario como el personal laboral. Compuesto por representantes de la Administración, y por los delegados de prevención designados por y entre los representantes del personal.

Reuniones del Comité de Seguridad y Salud durante el año 2019: 2 sesiones ordinarias.



Durante el periodo contemplado en esta memoria (Enero/Diciembre 2019), se han venido desarrollando las siguientes actividades preventivas:

- **MEDICINA DEL TRABAJO:**

- Reconocimientos médicos realizados:

TIPO DE RECONOCIMIENTO	Nº
INCORPORACION	70
PERIODICOS ESPECIFICOS	320
TRAS AUSENCIA (BAJA PROLONGADA)	9
OTROS (PRUEBAS)	5
TOTAL	404

- **ACTIVIDADES TECNICAS**

Evaluaciones de riesgos

- Iniciales:

- Evaluación de riesgos laborales Itinerario Formativo Piqueras
 - Albergue Piqueras
 - Educadora Jardinería
- Brigada de Albañilería:
 - Montaje de prefabricados Pinilla
 - Montaje de prefabricados Balluncar
- Revisión de evaluación higiénica de contaminantes químicos: Brigada de riegos, Brigada de El Burgo y vigilante de obras
- Revisión de evaluación higiénica de ruido: Imprenta provincial
- Revisión Evaluación de Vías y Obras
- Revisión Evaluación Parque de Maquinaria de El Burgo de Osma
- Revisión Evaluación de CEAS
- Toma datos revisión informes de “Determinación de puestos exentos de riesgo, para trabajadoras en situaciones de embarazo, parto reciente y periodo de lactancia”, para todos los centros. (Vigilancia de la Salud)

Procedimientos e instrucciones operativas

- Procedimiento seguro trabajo pintura silos Campo Agropecuario San Esteban

Formaciones

- Curso Básico P.R.L.:
 - Delegados de Prevención (2 personas)



- Delegada sindical (1 persona)
- Bomberos nuevos incorporados (8 personas)
- Curso de Defensa Personal
- Curso sobre Coaching Social y sus herramientas de trabajo
- Formación Carretillas elevadoras: Personal de Vías y Obras (2 sesiones teóricas y prácticas)
- Formación en Seguridad en el manejo de autobrazo articulado telescópico y plataformas elevadoras: Bomberos de los parques comarcales (3 sesiones teóricas y prácticas)
- Formación en emergencias:
 - Palacio Provincial (3 sesiones)
 - Residencia Ntra. S^a de Los Milagros (1 sesión)
 - Residencia San José (1 sesión)
- Formación en Riesgos del puesto:
 - Vías y obras (4 sesiones)
 - Brigadas Forestales Peones (1 sesión)
 - Brigadas Forestales Capataces (1 sesión)
 - Residencia Ntra. S^a de Los Milagros (2 sesiones)
 - Residencia San José (2 sesiones)
- Procedimiento de formación a distancia: Manuales de formación
 - Palacio y CEAS: 20 personas
 - Residencia Ntra. S^a de Los Milagros: 7 personas
 - Residencia San José: 10 personas
- Formación en Mecánica Preventiva II: Personal de Vías y Obras

Informes Técnicos:

INFORMES	Nº
Memoria Anual 2019 (Comité de Seguridad y Salud)	1
Planificación actividades preventivas 2019	1
Informes de Siniestralidad	5
Certificados de tareas	2
Informe CEPROSS enfermedad profesional	1
Profesiogramas	5
Investigación de accidentes de trabajo con baja médica	8
Investigación de incidente	1
Informe de accidentes de trabajo sin baja médica	1
Informe de adecuación de puesto de trabajo	1
Informe sobre solicitud de riesgo por embarazo	3
Informes epidemiológicos de vigilancia de la salud	10
Informe solicitado por la Comisión de Promoción Profesional	1



Otras actuaciones:

- Visitas de seguimiento de control de las condiciones de trabajo:
 - Residencia San Jose: 6
 - Campo agropecuario de San Esteban de Gormaz: 2
 - Ceas:
 - Pinares Sur
 - Gomara
 - Zona Sur
 - Almazán
 - Tierras Altas
 - Berlanga de Duero
 - Moncayo
 - Ribera
 - Pinares Norte
 - Soria Rural
 - Parque de Maquinaria: 10
 - Parque de bomberos de El Burgo de Osma: 1
 - Imprenta: 2
 - Residencia Ntra. S^a de los Milagros: 4
 - Itinerario formativo Piqueras: 3
 - Oficina de Turismo de El Burgo de Osma: 1
 - Museo del Traje de Morón: 1
 - Brigada Albañilería: 3
 - Brigada del Burgo: 5
 - Tractores desbroce: 6
 - Brigada de Riegos: 4
 - Brigada de Cunetas: 7
 - Brigadas Forestales: 17
 - Equipo de bacheo: 1
 - Equipo de fosas: 1
- Adecuación de iluminación puesto interventora
- Adquisición de máquina cosedora para sustituir la antigua
- Adquisición de reposapiés y reposamuñecas
- Mantenimiento instalación de líneas de vida en los parques de bomberos de: Almazán, El Burgo de Osma, Agreda, Olvega y San Esteban de Gormaz.
- Mantenimiento instalación de líneas de vida en camiones de los bomberos: Almazán, El Burgo de Osma, Agreda, Olvega y San Esteban de Gormaz.
- Mantenimiento instalación de líneas de vida en Residencia Ntra. S^a de los Milagros.
- Procedimiento de coordinación de actividades preventivas realizado con 17 empresas.
- Adaptación nuevo sistema de suministro de pienso en el Campo Agropecuario de San Esteban evitando el uso del molino
- Planificación de reconocimientos médicos periódicos en los diferentes centros, reconocimientos médicos tras bajas de larga duración, en la incorporación de personal



nuevo, y personal especialmente sensible. Seguimiento y control de las aptitudes y revisión periódica de las aptitudes condicionadas.

- Inspección de trabajo: Preparación de documentación para requerimiento
- Revisión grupo electrógeno. Palacio Provincial
- Suministro de botiquines.
- Reuniones seguimiento de absentismo, Mutua MAZ.
- Reuniones de coordinación con técnico de SPA MAS.
- Seguimiento de entrega y control de epi's de los diversos centros.
- Seguimiento de actualización de fichas de seguridad de productos utilizados.
- Contratación y supervisión del contrato de mantenimiento de servicios de protección contra incendios: bie's, extintores, centrales de detección, etc.
- Tribunal oposición Bomberos
- Selección personal brigadas forestales: ingeniero, capataces y peones
- Sistema BONUS:
 - Recepción de bonificación BONUS periodo 2017 adjudicada
 - Preparación de documentación y comunicación BONUS 2018
- Consultas presenciales y telefónicas del personal en relación con temas relacionados con la prevención de riesgos laborales en su puesto de trabajo, centro.



INFORME DE SINIESTRALIDAD ENERO- DICIEMBRE 2019

El presente informe, refleja los datos de siniestralidad por contingencia laboral, de la Diputación Provincial de Soria, en el periodo evaluado desde Enero a Diciembre de 2019.

Han tenido lugar 8 accidentes de trabajo con baja médica y 17 accidentes de trabajo sin baja.

Se detallan a continuación los accidentes de trabajo con baja médica, en función de diferentes conceptos:

- **ACCIDENTES SEGÚN LA TIPOLOGÍA**

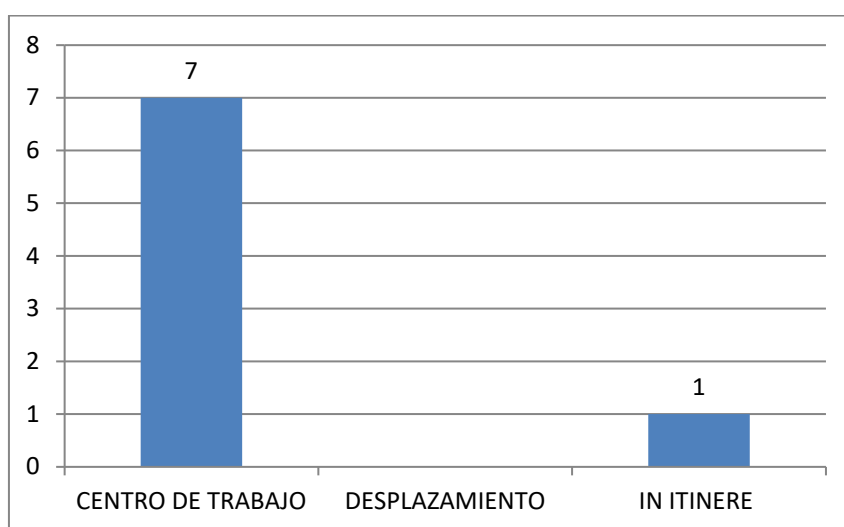

- **ACCIDENTES SEGÚN LOS CENTROS DE TRABAJO**

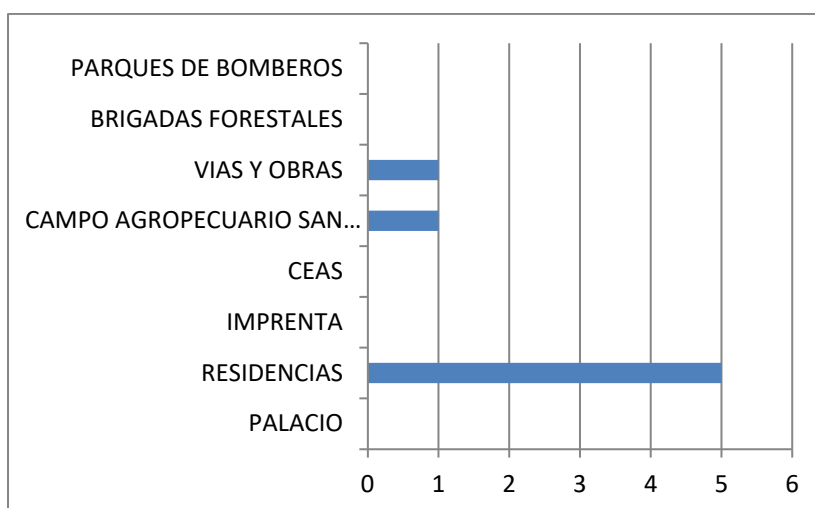

NOTA: De los 5 accidentes ocurridos en Residencias, 1 sucedió en la Residencia Ntra. S^a de Los Milagros y 4 en la Residencia San José.



- **ACCIDENTES POR PUESTOS DE TRABAJO**

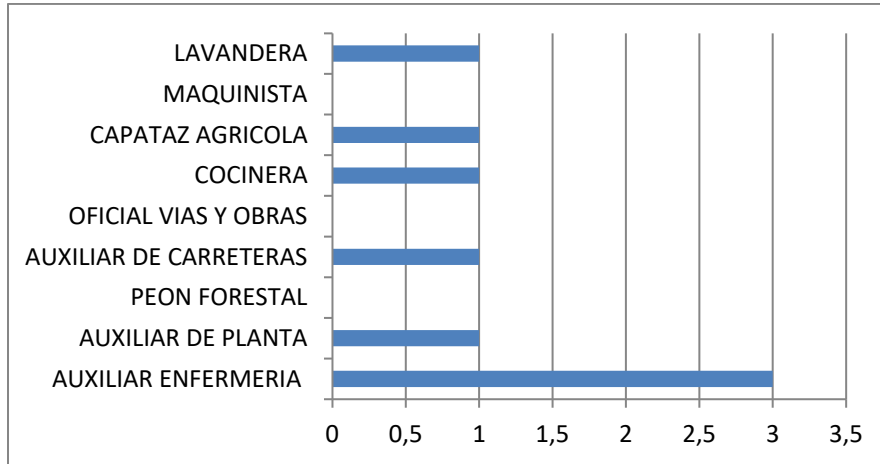

- **ACCIDENTES POR GRAVEDAD**

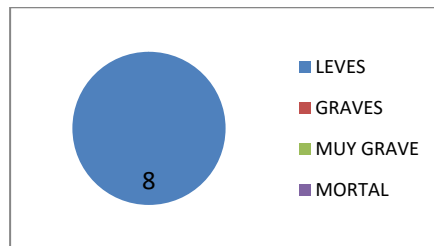

- **ACCIDENTES POR SEXOS DE LOS ACCIDENTADOS**

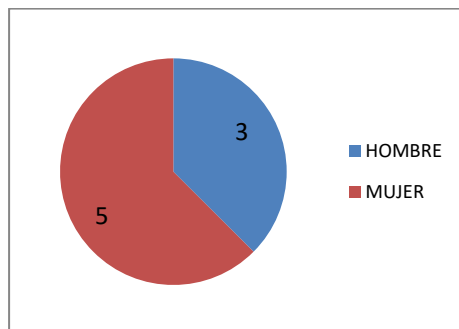

- **ACCIDENTES SEGÚN LA EDAD DE LOS TRABAJADORES**

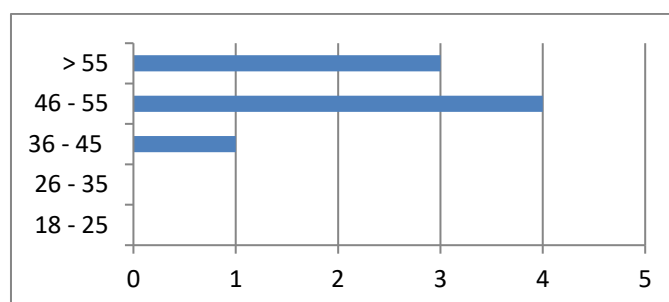



- **ACCIDENTES SEGÚN LA ANTIGÜEDAD DE LOS TRABAJADORES**

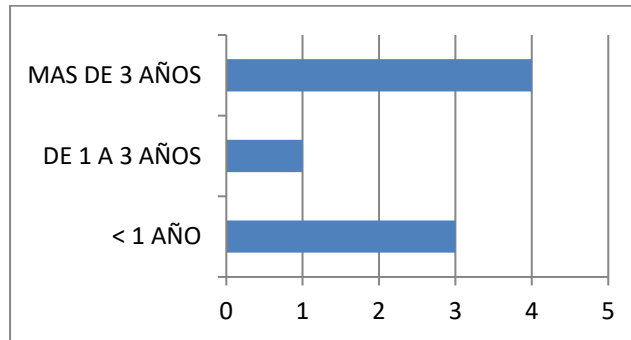

- **ACCIDENTES POR MESES DEL PERIODO ESTUDIADO**

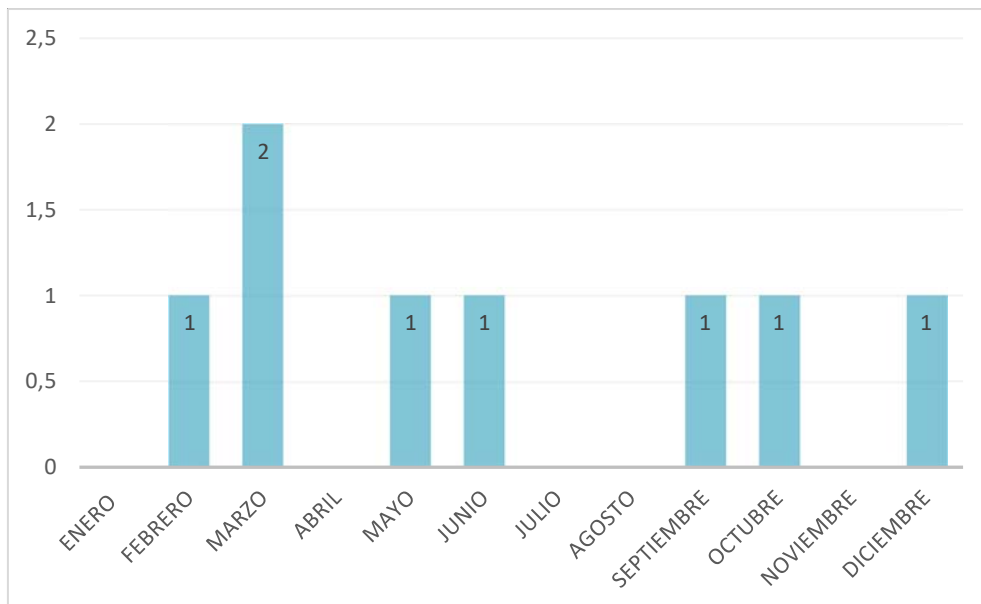

- **ACCIDENTES POR DÍA DE LA SEMANA**

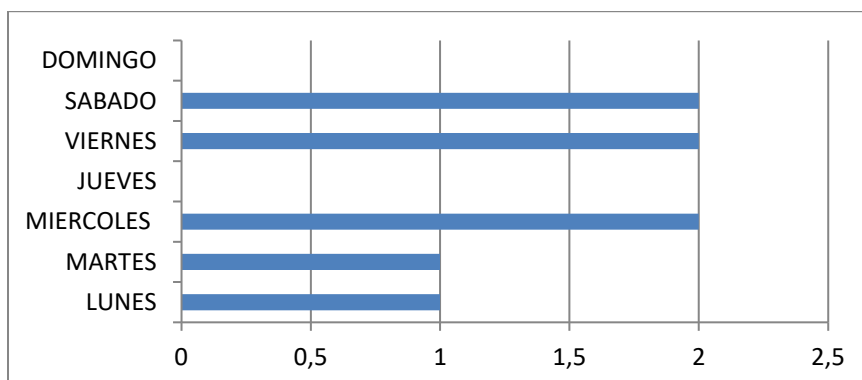



- **ACCIDENTES POR HORA DE TRABAJO**

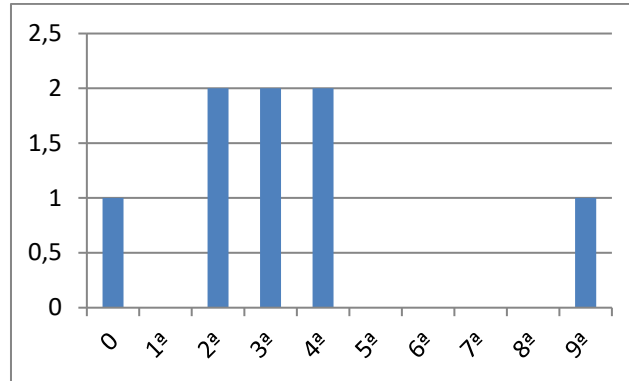

- **MOTIVO DE LOS ACCIDENTES**

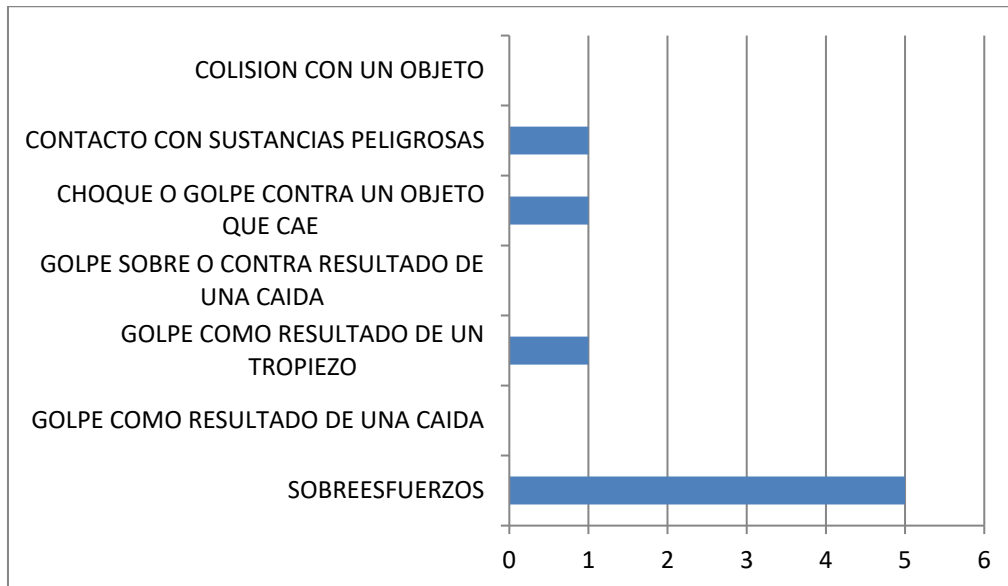

- **LOCALIZACIÓN DE LAS LESIONES**

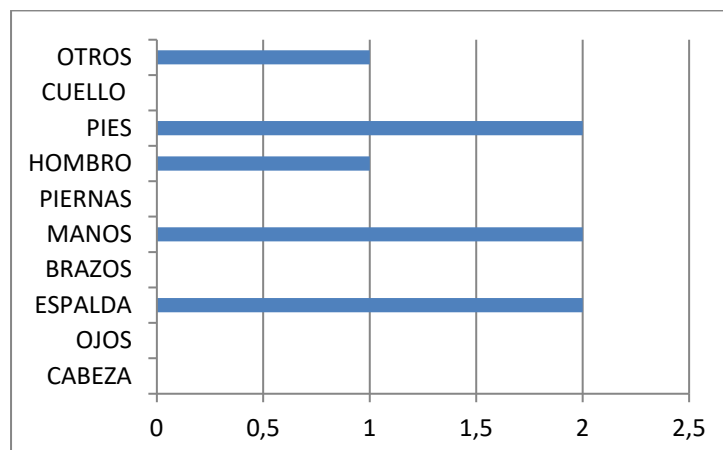



- **TIPO DE LESIONES**

