

MEMORIA ANUAL DE ACTIVIDADES PREVENTIVAS AÑO 2017

1. ANTECEDENTES

El Servicio de Prevención de Riesgos Laborales, en aplicación de lo establecido en el Artículo 15, apartado 5 del Reglamento de los Servicios de Prevención (R.D. 39/1997), deberá realizar y mantener una memoria anual de las actividades preventivas de la Excm. Diputación Provincial de Soria, a disposición de las autoridades laborales y sanitarias competentes.

1. OBJETO

El objeto de la presente memoria, es dar cumplimiento a los requerimientos legales mencionados, y en particular:

- a) Presentar las actuaciones llevadas a cabo, en el desarrollo de la actividad preventiva durante el año 2017.
- b) Presentar los datos relativos a los daños derivados del trabajo en la Diputación en el mismo periodo.

La presente memoria tendrá el carácter de Documentación en el marco de lo establecido en la Ley de Prevención de Riesgos Laborales (Ley 31/1995) y el Reglamento de los Servicios de Prevención (R.D.39/1997), debiendo estar por parte de la Diputación a disposición de las autoridades y ser presentada a los Delegados de Prevención o al Comité de Seguridad y Salud para que pueda ejercer su competencia (L.P.R.L. Art.39, Apdo. 2-d) de conocer e informar la citada memoria.

2. MODALIDAD ORGANIZATIVA

La Diputación, atendiendo a lo establecido en la Ley de Prevención de Riesgos Laborales 31/95 (art. 31), y en el reglamento de los Servicios de Prevención (art. 14), acordó la contratación de un Servicio de Prevención Ajeno, MAS PREVENCIÓN SERVICIO DE PREVENCIÓN, S.L., acorde tanto con las necesidades y disponibilidades, como con la normativa de prevención aplicable.

Órganos para el desarrollo de la actuación preventiva:

Se encuentra constituido un Comité de Seguridad y Salud único tanto para el personal funcionario como el personal laboral. Compuesto por representantes de la Administración, y por los delegados de prevención designados por y entre los representantes del personal.

Reuniones del Comité de Seguridad y Salud durante el año 2017: 3 sesiones ordinarias.



Durante el periodo contemplado en esta memoria (Enero/Diciembre 2017), se han venido desarrollando las siguientes actividades preventivas:

- **MEDICINA DEL TRABAJO:**

- Reconocimientos médicos realizados: 359

TIPO DE RECONOCIMIENTO	Nº
INCORPORACION	55
PERIODICOS ESPECIFICOS	297
TRAS AUSENCIA (BAJA PROLONGADA)	3
OTROS (PRUEBAS)	4
TOTAL	359

- Vacunaciones:

VACUNACION HEPATITIS B	1
-------------------------------	----------

- **ACTIVIDADES TECNICAS**

Evaluaciones de riesgos

- Iniciales: CEAS Moncayo (Agreda y Olvega), CEAS Pinares Sur (Navaleno y San Leonardo de Yagüe), CEAS Pinares Norte (Covaleda), CEAS Tierras Altas (Almarza y San Pedro Manrique), CEAS Soria Rural (Garray), CEAS Zona Sur (Arcos de Jalón), CEAS Almazán, CEAS Campo de Gómara, CEAS Berlanga y CEAS Ribera del Duero (San Esteban de Gormaz y EL Burgo de Osma).
- Revisión de evaluación de riesgos generales e higiénica de iluminación: Palacio Provincial
- Higiénica de Ruido:
 - Máquinas de Vías y Obras
 - Campo Agropecuario de San Esteban de Gormaz
- Higiénica de Contaminantes Químicos (2 días y 3 tipos de compuestos en cada brigada): Brigada de Riesgos y Brigada de El burgo de Osma
- Documento de protección contra explosiones: Campo Agropecuario de San Esteban de Gormaz
- Informe de Evaluación de equipos de trabajo: Maquinaria de Vías y Obras conforme al Real Decreto 1215/1997.

Informes de emergencias

- Iniciales: Museo Arqueológico de Las Cuevas y Museo del Traje de Morón de Almazán.
- Revisiones:
 - Plan Autoprotección del Palacio
 - Plan Autoprotección de la Residencia San José
 - Plan Autoprotección de la Residencia Ntra. S^a de Los Milagros
 - Aula Magna Tirso de Molina
 - Campo Agropecuario de San Esteban de Gormaz



Formaciones

- Formación en Liderazgo para la gestión del riesgo Psicosocial: Responsables y mandos intermedios de los diferentes departamentos y centros de Diputación
- Formación en Comunicación eficaz para la gestión de conflictos: Responsables y mandos intermedios de los diferentes departamentos y centros de Diputación.
- Formación en Bienestar emocional, estrés y técnicas de relajación: Personal de Palacio.
- Jornada de formación sobre emulsiones bituminosas: Personal de Vías y Obras.
- Curso Básico P.R.L. Construcción: Capataz Vías y Obras.
- Curso de Formación Continua de Conductores (Certificado de Aptitud Profesional): Conductores de Vías y Obras.
- Curso de Primeros Auxilios: varios departamentos de Palacio.
- Formación en emergencias:
 - Residencia Ntra. S^a de Los Milagros (5 sesiones)
 - Residencia San José (4 sesiones)
- Formación en Riesgos del puesto:
 - Campo Agropecuario de San Esteban de Gormaz (1 sesión)
 - Vías y obras (1 sesión)
 - Brigadas Forestales (2 sesiones)
- Procedimiento de formación a distancia:
 - Palacio y CEAS: 19 personas
 - Residencia Ntra. S^a de Los Milagros: 11 personas
 - Residencia San José: 19 personas
 - Vías y Obras: 5 personas
 - Forestales: 1 persona
 - Campo Agropecuario de San Esteban de Gormaz: 3 personas
- Formación en Manejo de herramientas forestales (a través del ECLAP): Personal de Vías y Obras y Bomberos

Informes Técnicos:

INFORMES	Nº
Memoria Anual 2017	1
Planificación actividades preventivas 2018	1
Informes de Siniestralidad	6
Informe CEPROSS enfermedad profesional	5
Profesiogramas	3
Investigación de accidentes de trabajo con baja médica	12
Informe de accidentes de trabajo sin baja médica	1
Informe sobre solicitud de riesgo por embarazo	1



Otras actuaciones:

- Visitas de seguimiento de control de las condiciones de trabajo:
 - Residencia San Jose: 7
 - Campo agropecuario de San Esteban de Gormaz: 3
 - Aula Magna: 3
 - Parque de Maquinaria: 7
 - Residencia Ntra. S^a de los Milagros: 5
 - Oficina de Turismo de El Burgo de Osma: 1
 - Museo del Traje de Morón: 1
 - Brigada Albañilería: 2
 - Brigada del Burgo: 2
 - Brigada de Riegos: 2
 - Brigada de Cunetas: 10
 - Brigadas Forestales: 8
- Adecuación de plataformas elevadoras conforme al Real Decreto 1215/1997 en Parque de Maquinaria de Soria y Aula Magna Tirso de Molina.
- Suministro e Instalación de Sistemas de Anclaje mediante líneas de vida en las cubiertas de la Residencia Ntra. S^a de Los Milagros.
- Adquisición de Escaleras manuales con plataforma de trabajo para realizar trabajos en altura (Parque maquinaria de Soria y El Burgo)
- Instalación de aire acondicionado en los parques de bomberos de: Agreda, Olvega y San Esteban de Gormaz.
- Instalación de hidrantes en parque de bomberos de Agreda y Residencia Ntra. S^a de Los Milagros.
- Adecuación de instalación eléctrica conforme a las revisiones de los informes de la OCA en: todos los parques de bomberos, Imprenta, Parques de maquinaria y Museo de Las Cuevas.
- Procedimiento de coordinación de actividades preventivas realizado con 25 empresas.
- Planificación de reconocimientos médicos periódicos en los diferentes centros, reconocimientos médicos tras bajas de larga duración, en la incorporación de personal nuevo, y personal especialmente sensible. Seguimiento y control de las aptitudes y revisión periódica de las aptitudes condicionadas.
- Suministro de botiquines.
- Reuniones seguimiento de absentismo, Mutua MAZ.
- Reuniones de coordinación con técnico de SPA MAS.
- Seguimiento de entrega y control de epi's de los diversos centros.
- Seguimiento de actualización de fichas de seguridad de productos utilizados.
- Contratación y supervisión del contrato de mantenimiento de servicios de protección contra incendios: bie's, extintores, centrales de detección, etc.
- Inspección de trabajo: Preparación de documentación para requerimiento
- Consultas presenciales y telefónicas del personal en relación con temas relacionados con la prevención de riesgos laborales en su puesto de trabajo, centro.



INFORME DE SINIESTRALIDAD ENERO- DICIEMBRE 2017

El presente informe, refleja los datos de siniestralidad por contingencia laboral, de la Diputación Provincial de Soria, en el periodo evaluado desde Enero a Diciembre de 2017.

Han tenido lugar 12 accidentes de trabajo con baja médica, 23 accidentes de trabajo sin baja y 2 enfermedades profesionales sin baja médica.

Se detallan a continuación los accidentes de trabajo con baja médica, en función de diferentes conceptos:

- **ACCIDENTES SEGÚN LA TIPOLOGÍA**

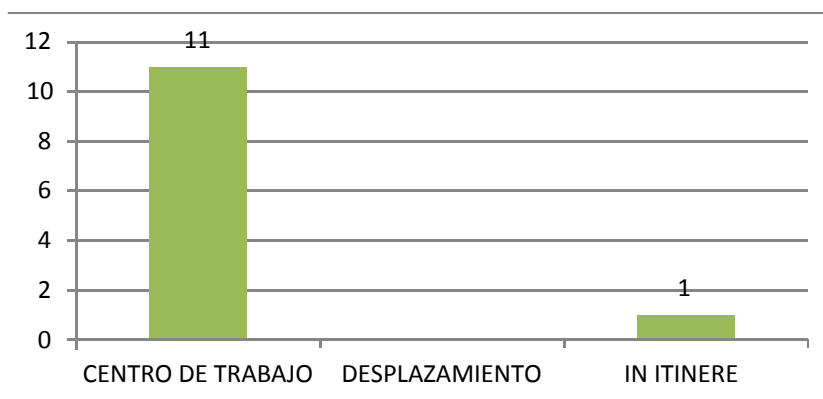

NOTA: De los 11 accidentes ocurridos en el centro de trabajo, 3 son recaídas de accidentes anteriores.

- **ACCIDENTES SEGÚN LOS CENTROS DE TRABAJO**

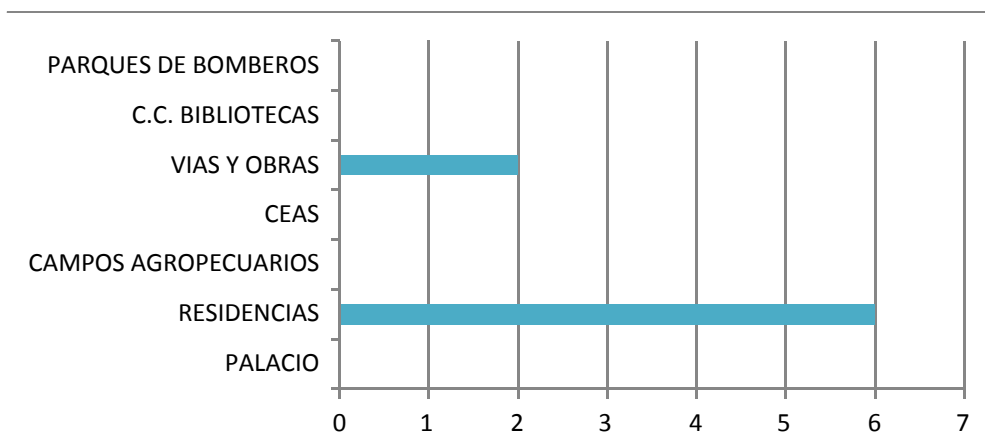

NOTA: De los 6 accidentes ocurridos en Residencias, 2 sucedieron en la Residencia Ntra. S^a de Los Milagros y 4 en la Residencia San José.



- **ACCIDENTES POR PUESTOS DE TRABAJO**

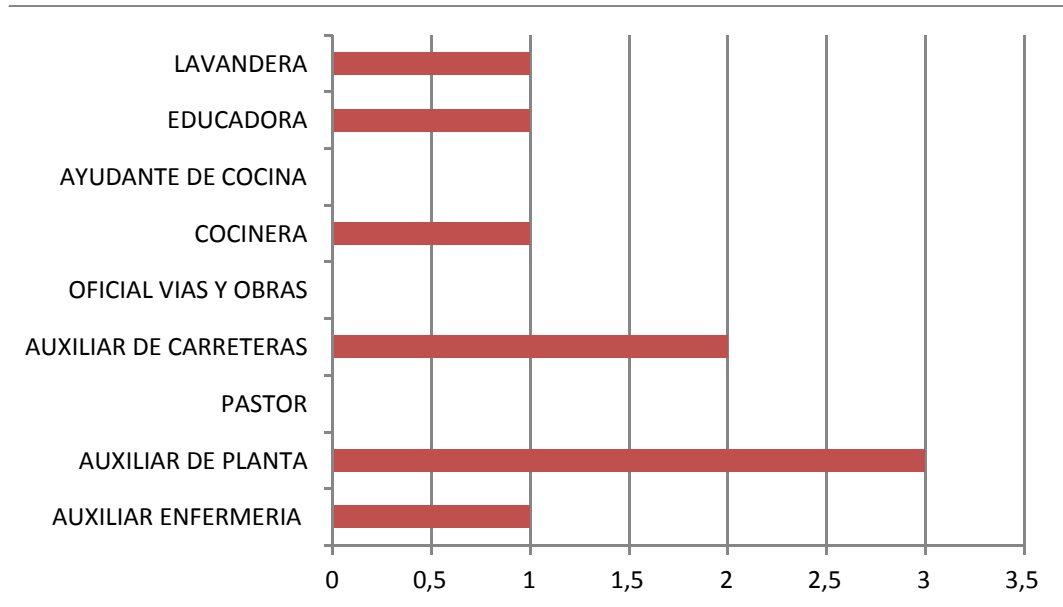

- **ACCIDENTES POR GRAVEDAD**

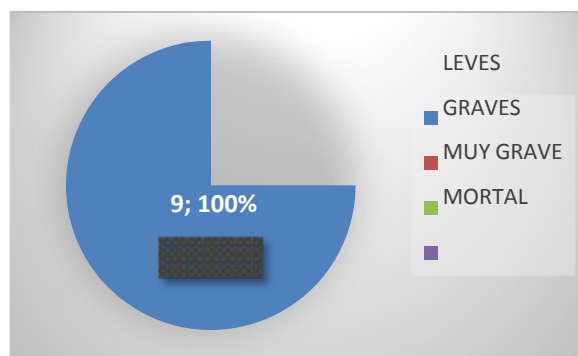

- **ACCIDENTES POR SEXOS DE LOS ACCIDENTADOS**

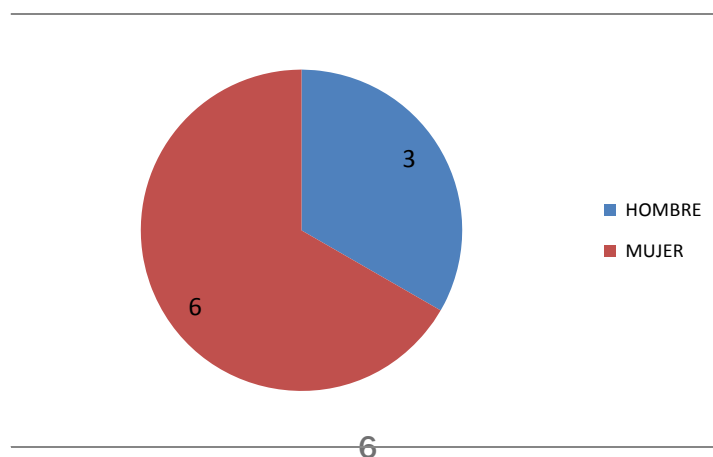



- **ACCIDENTES SEGÚN LA EDAD DE LOS TRABAJADORES**

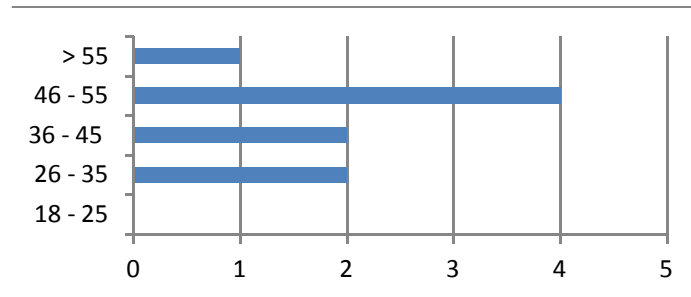

- **ACCIDENTES SEGÚN LA ANTIGÜEDAD DE LOS TRABAJADORES**

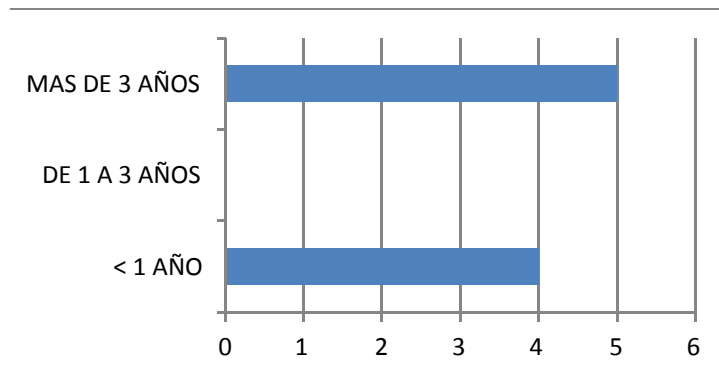

- **ACCIDENTES POR MESES DEL PERIODO ESTUDIADO**

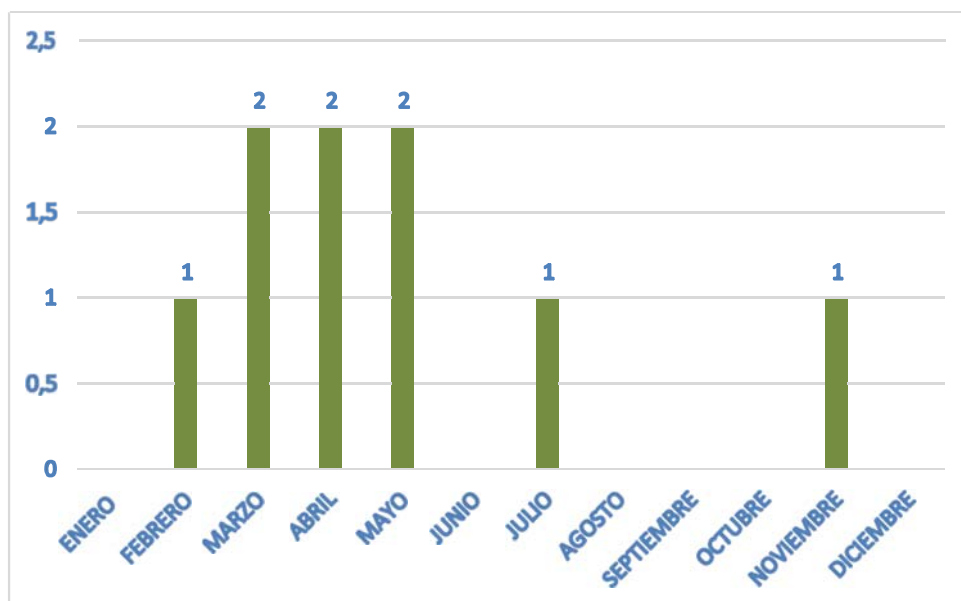



- ACCIDENTES POR DÍA DE LA SEMANA

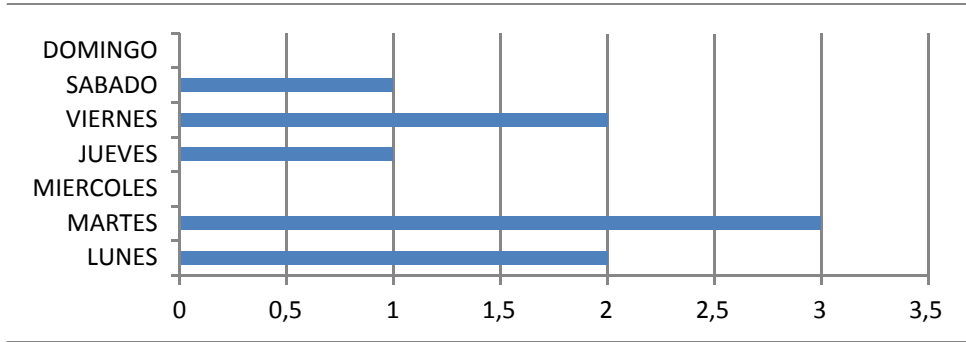

- ACCIDENTES POR HORA DE TRABAJO

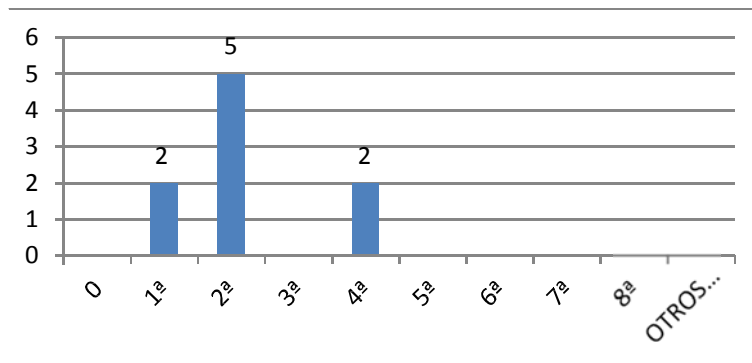

- MOTIVO DE LOS ACCIDENTES

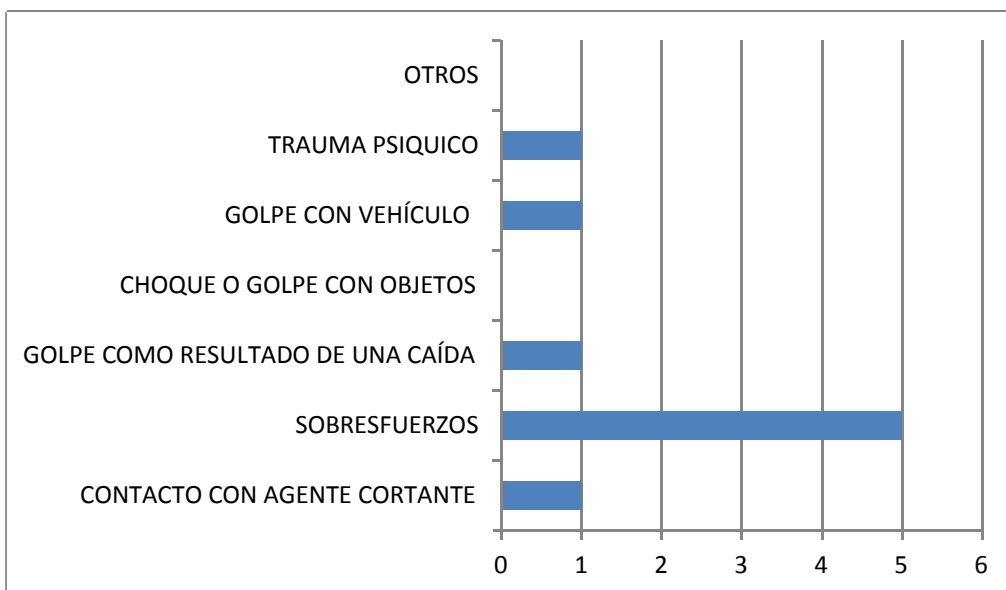



- LOCALIZACIÓN DE LAS LESIONES

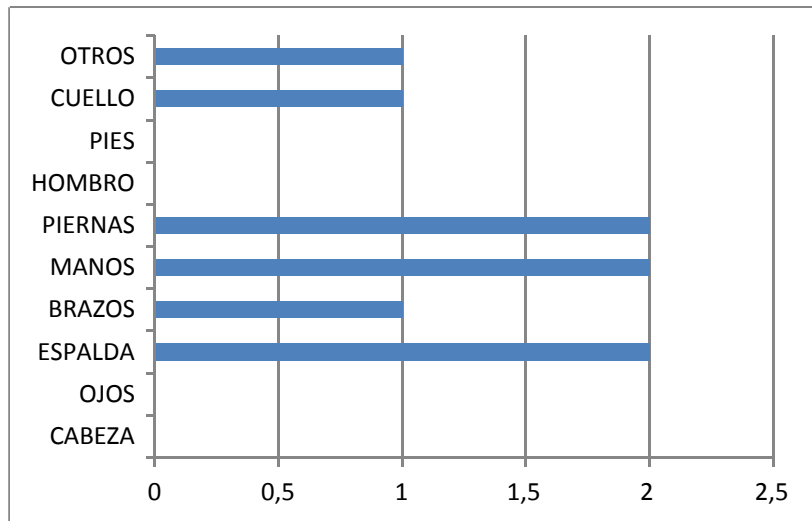

- TIPO DE LESIONES

